

すずかけセントラル病院 | 広報誌 |

CONTENTS [目次]

- ・感染症についての院内対応
- ・新しいCT装置をご紹介します
- ・病院施設トピックス
- ・新任医師紹介

INFORMATION [インフォメーション]

健診のお知らせ(マンモサンデー・祝日健診)



新ユニフォーム

2023年4月より、職員ユニフォームが変わりました。以前は「病院＝白」のイメージでしたが、最近はカラーバリエーションも豊富になり、当院でも職種によって色・形が異なります。新しいユニフォームで、気持ちも新たに頑張ってください！

お知らせ
感染症についての院内対応

健康診断を受けましょう

マンモサンデー 祝日健診

定期的に健康状態をチェックする健診を行うことで、病気の早期発見・早期治療につながります。当院では、通常の健診のほか、祝日や日曜日にも実施する健診があります。平日に時間が取れない方もぜひご利用ください。

女性のための健診「マンモサンデー」

2023 10/15 日 【対象：女性】マンモサンデー実施

- | | | |
|----|-----------|------------------|
| 内容 | ・マンモグラフィ | ・一般健診 |
| | ・無痛乳がんMRI | ・胃バリウム検査(胃カメラなし) |
| | ・子宮頸がん検診 | |

乳がん・子宮がんに特化した健診です。高性能MRI装置を使用した「はだけない」「痛くない」「被ばくがない」乳がん検診のご予約も可能です。

平日に健診を受けられない方のための健診

2023 11/23 木祝 【対象：男女】院内健診

- | | | |
|----|---------|-------|
| 内容 | ・市民がん検診 | ・一般健診 |
| | ・人間ドック | ・胃カメラ |

お仕事等で平日の健診を受けられない方のために「祝日健診(勤労感謝の日)」を実施します。

健診の予約はこちら

健診予約専用ダイヤル ▶ 0120-771-804

人間ドックや通常日程の健診予約も承ります。お気軽にお問い合わせください。

バス停のご案内

当院へバスでお越しの方は、最寄りの「すずかけセントラル病院」または「田尻橋北」のバス停からが便利です。病院へは、歩行者用の出入り口をご利用ください。



バス時刻表

「小沢渡」方面行き

1 すずかけセントラル病院 ⇒ 柏原西		2 田尻橋北 ⇒ 柏原西	
月～金	土・日祝	月～金	土・日祝
6時		6時 [50]	[58]
7時		7時 [31] [46]	[42]
8時	[26]	8時 [24] *	[21]
9時	[08] *	9時 [06] * *	[04] *
10時	[08] *	10時 [06] * *	[05] *
11時	[08] *	11時 [06] * *	[05] *
12時	[08] *	12時 [06] * *	[05] *
13時	[08] *	13時 [06] * *	[05] *
14時		14時 [05] *	[05] *
15時		15時 [05] *	[05] *
16時		16時 [05] * [47]	[05] [52]
17時		17時 [23] [53]	[52]
18時		18時 [33]	[51]

「浜松駅」方面行き

1 すずかけセントラル病院 ⇒ 浜松駅		2 田尻橋北 ⇒ 浜松駅	
月～金	土・日祝	月～金	土・日祝
6時		6時 [09] [56]	[27]
7時		7時 [26]	[07] [39]
8時		8時 [11] [29]	[19] [58]
9時		9時 [05] [53]	[53]
10時	[46]	10時 [48]	[46]
11時	[46]	11時 [48]	[46]
12時	[46]	12時 [48]	[46]
13時	[46]	13時 [48]	[46]
14時	[46]	14時 [48]	[46]
15時	[46]	15時 [48]	[46]
16時		16時 [27]	[56]
17時		17時 [03]	[34]
18時		18時 [36]	[34]

す：すずかけセントラル病院経由 水：浜松市総合水泳場行
[]内みは超低床ノンステップ「オムニバス」運行予定(車両整備等により「オムニバス」で運行できない場合があります。)

編集後記

あっという間に半年が過ぎ、今年も暑い季節がやってきましたね。皆様いかがお過ごしでしょうか。月並みですが、熱中症にはくれぐれもご注意ください。水分補給、睡眠、バランスのよい食事など、普段以上に気を配って体調を崩さないようにしましょう。夏バテをしないようにお過ごしください。



【感染に対する院内対応】

新型コロナウイルス感染症は、「感染症の予防及び感染症の患者に対する医療に関する法律」において、これまでの2類相当から令和5年5月8日に「5類感染症」になりました。それに伴い外出の自粛制限もなくなり、私たちの生活も次第にもとの生活に戻りつつあります。しかしながら、新型コロナウイルス感染がなくなったわけではありません。そのため本院として新型コロナウイルスに対する対応は大きく変わりありません。職員については、「自分が感染しない、他人に感染させない行動」という感染対策マナーを掲げて行動しています。本院には免疫力の低下した高齢患者様も多く入院されています。そのため来院される患者様、ご家族様においても、院内を歩かれる際には引き続きマスクの着用と入口での手指消毒についてご協力をお願いしております。

長らく禁止していた面会も、5月8日から制限を設けて再開をさせていただきました。当面は「平日の14時30分～16時30分の間、1回の面会をご家族様2名で15分まで」とさせていただきます。面会時間が短くご不便をおかけしておりますが、今後の感染状況を踏まえつつ面会については検討していきたいと考えております。

入院患者様が安心して療養出来るよう、引き続き感染対策を継続させていくことが重要です。ご理解ご協力の程宜しくお願い申し上げます。



すずかけコラム

新しいCT装置をご紹介します

COLUMN

二〇二三年一月にX線CT装置を更新しました。装置更新に伴う変更点の中でも、特に皆様にお伝えしたい新機能を二つ紹介させていただきます。

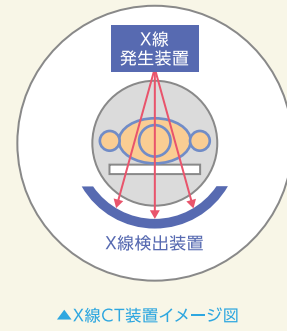

▲X線CT装置イメージ図



新X線CT装置 Aquilion Prime SP

X線CT装置について

まずはX線CT装置がどのようなものか、簡単に説明いたします。現在のCT装置はX線を出す装置(X線発生装置)と、X線を受ける装置(X線検出装置)が向かい合い、人体を中心に回りながら撮影し、画像を再構成する仕組みになっています。MRIと比較して時間が短く、大きな音もしないというメリットがあります。

新機能の紹介

①放射線による影響を受けやすい組織の被ばく線量を減らす機能：OM-Modulation
CT撮影では、検査の目的とする部位の被ばく線量を位置決め画像から計算しています。その画像を参考に検査の目的とする撮影範囲を決めていきます。この機能は位置決め画像からX線の出力を調整し、被ばく線量を減らすことができます。主に、目の水晶体や乳房など、放射線の影響を受けやすい(放射線感受性が高い)組織の被ばく線量を減らすことができます。

②金属による画像への影響(アーチファクト)を減らす機能：SEMAR

骨折に対しての処置として、金属プレートやボルトで骨を固定する手術をすること

があります。そのまま体内に金属がある状態でCTを撮影すると、金属によって画像に影響が出てしまいます(これを金属アーチファクトと言います)。

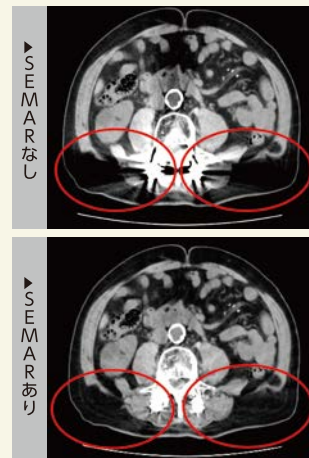

上の画像の赤丸の中が黒抜けしています。下の画像ではアーチファクトが軽減され組織が描出されています。体内金属によって今までは診断が困難な部位でも、この機能を用いることで診断範囲が広がります。

最後に

本院では最新機器を駆使し、放射線画像診断専門医による高度な画像診断を行うことで病気の「早期発見」「早期治療」に取り組んでいます。今後も地域の皆様により良い診療を提供できるよう努力してまいります。

★ 新任医師紹介 ★

■ 整形外科

小竹 将允

KOTAKE MASAMITSU



＜ごあいさつ＞

二〇二三年四月より整形外科を担当しております。一般外傷や人工関節、手外科を中心に様々な整形外科疾患に対応いたします。医療の皆様へ寄り添った医療が提供できるよう努めてまいりますので、今後ともどうぞよろしくお願い申し上げます。

〔 病院施設トピックス 〕

01 病院駐車場が増設されました

開院から一〇年経ち、患者数が年々増加しています。そのため病院西側駐車場のこれまでの駐車スペースにおよそ八〇台分増設し、外来通院や健康診断などで来院の皆様に使っていただけるようになりました。駐車場内では運転に十分留意されますようお願い申し上げます。



02 保育園が移転しました

院内にありました「すみれ保育園」が、病院すぐ近く(丸山クリニック北側)に移転しました。専用枠(病院勤務対象)の他に、地域枠(一般利用対象)の定員も設けています。
※地域枠利用の際は南区役所で様式などの取り寄せが必要です。

